

3.5 チャート

チャートは、休日を含む 15 日前から最新データまで表示することができます。また、期先つなぎ足では、日足/週足/月足/を選択することができます、描画可能な本数は最大 400 本、画面の配置保存も可能です。

3.5.1 起動・削除

メインメニューから「相場情報」→「チャート」をクリックして表示します。

削除時は、チャート画面右上の×ボタンをクリックするか、タイトル部分で右クリックし「閉じる」を選択してください。



The image shows a trading software interface. On the left is a dark sidebar menu with the following items: 相場情報 (Market Information), 相場表 (Market Table), 相場表(別画面) (Market Table - Separate Screen), **チャート** (Chart - highlighted with a red box), ニュース (News), 投資レポート (Investment Report), ターゲットメール (Target Email), and 銘柄登録リスト (Stock Registration List). An orange arrow points from the 'Chart' menu item to the main chart area. The main chart area displays a candlestick chart for Gold futures (大阪 金) with a period of 60 bars. The chart shows price fluctuations between 5,000 and 6,000. A tooltip box at the bottom of the chart contains the text: 「各設定を変更した場合、変更した状態で「上部メニュー」の配置保存 ボタンをクリックすれば、保存が可能です。」 (When you change any settings, you can save the configuration by clicking the 'Configuration Save' button in the top menu while the settings are changed.)

初期状態は、大阪・金・期先つなぎ足・日足・60 本になっています。
また、銘柄を変更した場合、まず期先つなぎ足/日足が表示されます。

3.5.2 各種設定

銘柄、限月、足、描画本数の設定は、チャート画面上部で変更が可能です。



※限月を選択した場合、ティック/1分/5分/10分/30分/60分/2時間/4時間/8時間/日足の選択が可能です。
※期先つなぎ足を選択した場合、日足/週足/月足の選択になります。分足は選択できません。

チャート情報

左側のチャート情報ボタンをクリックして、数値データの表示/非表示を切り替えます。
カラー部分をクリックするとパレットが表示され、各種カラー設定を変更する事が可能です。

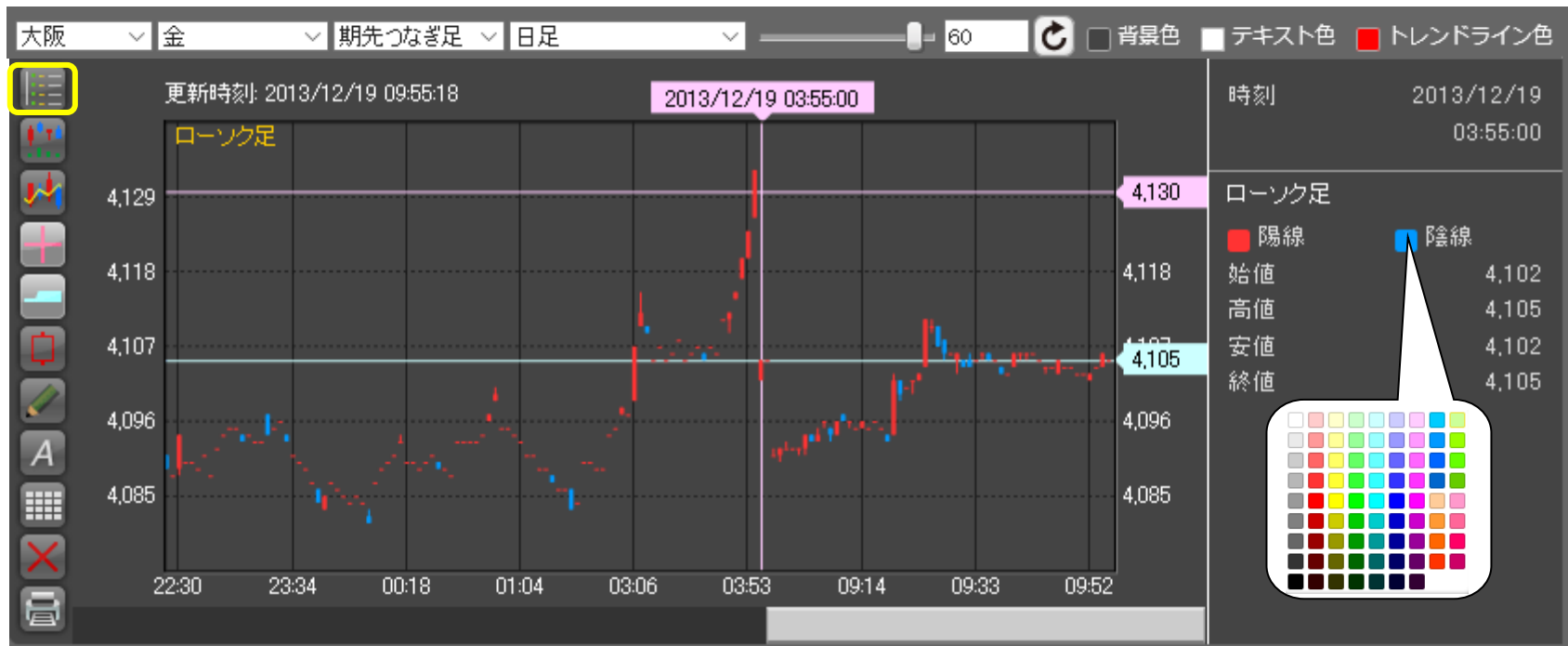

テクニカル設定

左側のテクニカル設定ボタンをクリックして、テクニカルの表示/非表示を切り替えます。

表示したいテクニカル指標にチェックをつけます。各種計算に使用する数値情報を変更する事も可能です。

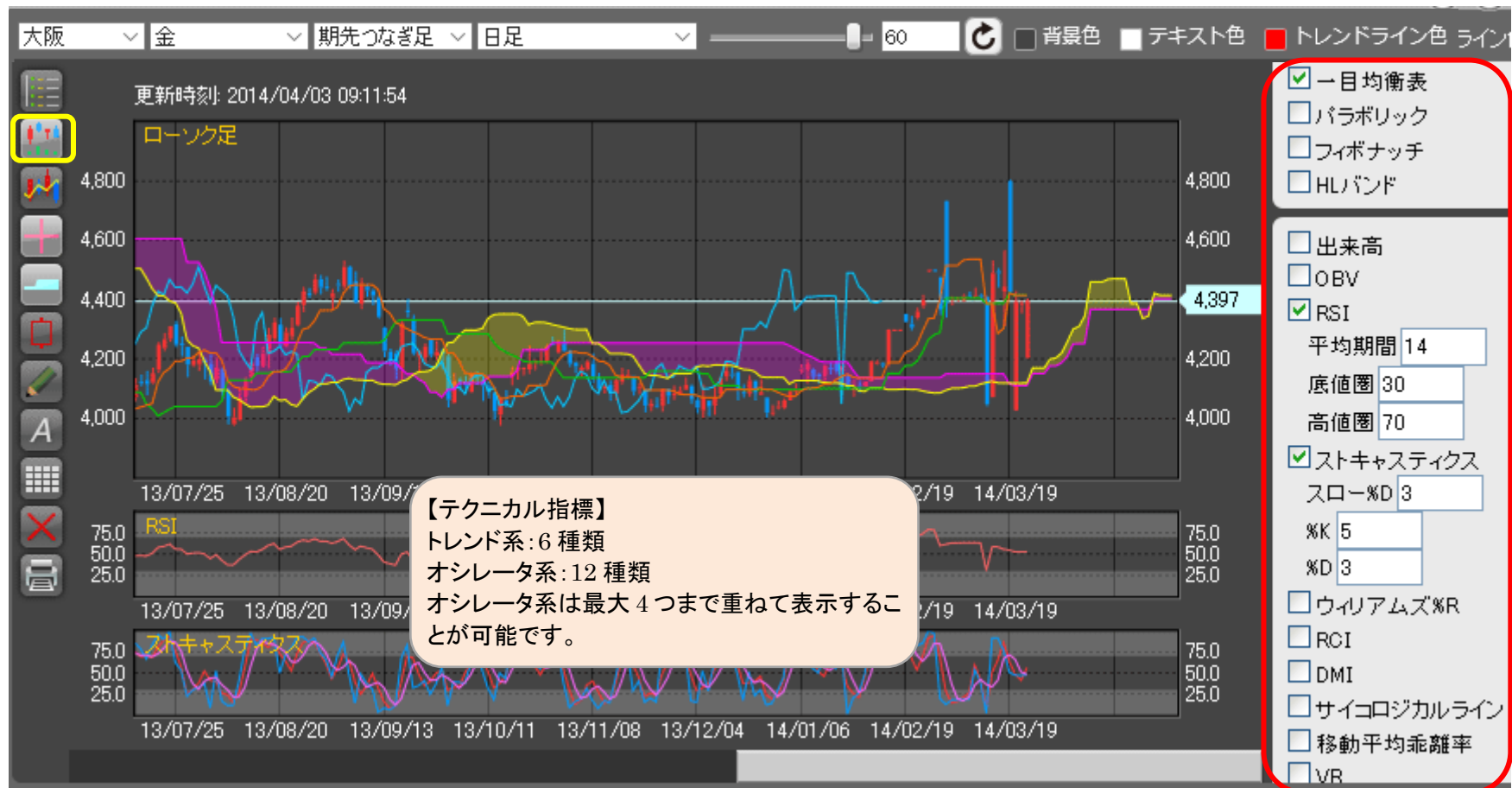

テクカル指標の詳細

ローソク足を表示中の場合、テクニカル指標を重ねることができます。表示したいテクニカル項目にチェックを付けてください。

<input checked="" type="checkbox"/>	移動平均
	短期 5
	中期 10
	長期 15
<input type="checkbox"/>	ボリンジャーバンド
<input type="checkbox"/>	一目均衡表
<input type="checkbox"/>	パラボリック
<input type="checkbox"/>	フィボナッチ
<input type="checkbox"/>	HLバンド
<input type="checkbox"/>	出来高
<input checked="" type="checkbox"/>	OBV
<input type="checkbox"/>	RSI
<input type="checkbox"/>	ストキャスティクス
<input type="checkbox"/>	ウィリアムズ%R
<input checked="" type="checkbox"/>	RCI
	短期 7
	長期 14
<input type="checkbox"/>	DMI
<input type="checkbox"/>	サイコロジカルライン
<input type="checkbox"/>	移動平均乖離率
<input type="checkbox"/>	VR
<input checked="" type="checkbox"/>	MACD
	短期 12
	長期 26
	シグナル 9
<input type="checkbox"/>	CCI

■トレンド系

- 【移動平均】…………… 短期・中期・長期を指定出来ます
- 【ボリンジャーバンド】…………… 平均期間を指定出来ます
- 【一目均衡表】…………… (数値指定無し)
- 【パラボリック】…………… (数値指定無し)
- 【フィボナッチ】…………… (数値指定無し)
- 【HLバンド】…………… 平均期間を指定出来ます

■オシレータ系

- 【出来高】…………… (数値指定無し)全限月の合計を表示。
- 【OBV】…………… (数値指定無し)
- 【RSI】…………… 平均期間・底値圏・高値圏を指定出来ます
- 【ストキャスティクス】…………… SD(Slow%D)、%K線、%D線の値を指定出来ます
- 【ウィリアムズ%R】…………… 平均期間を指定出来ます
- 【RCI】…………… 短期と長期の平均期間を指定出来ます
- 【DMI】…………… 平均期間を指定出来ます
- 【サイコロジカルライン】…………… 平均期間を指定出来ます
- 【移動平均乖離率】…………… 平均期間を指定出来ます
- 【VR】…………… 平均期間を指定出来ます
- 【MACD】…………… 短期・中期・シグナルを指定出来ます
- 【CCI】…………… 平均期間を指定出来ます

チャート種類の切り替え

左側の切り替えボタンをクリックして、チャート種類を切り替えます。

ローソク足&ラインチャート/ラインチャートのみ/ローソク足のみから選択が可能です。

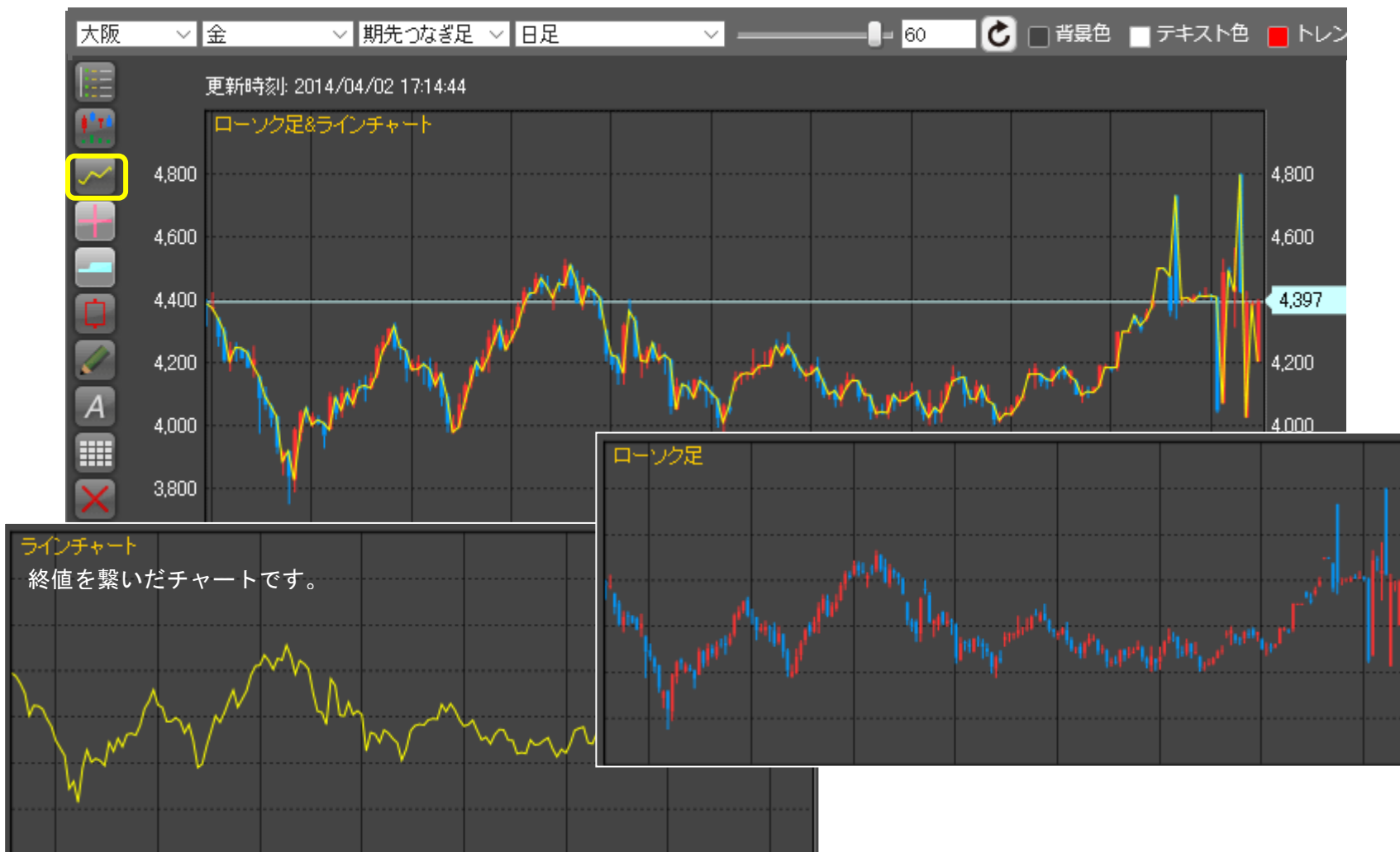

十字カーソル線と現在値段線の表示

左側のボタンをクリックして、チャート上に十字線や現在値段のラインを表示させることができます。

十字カーソル線→



現在値段線→



陽線の枠抜き表示

左側のボタンをクリックして、チャート上の陽線を枠抜きの表示に切り替えることができます。
白黒印刷を行う際に便利な機能です。



トレンドラインの表示

左側のボタンをクリックして、チャート上にトレンドラインを引くことができます。
また、トレンドラインの配色を変更することも可能です。



トレンドラインの削除

トレンドライン上に下図のアイコンが表示された状態でダブルクリックして削除します。

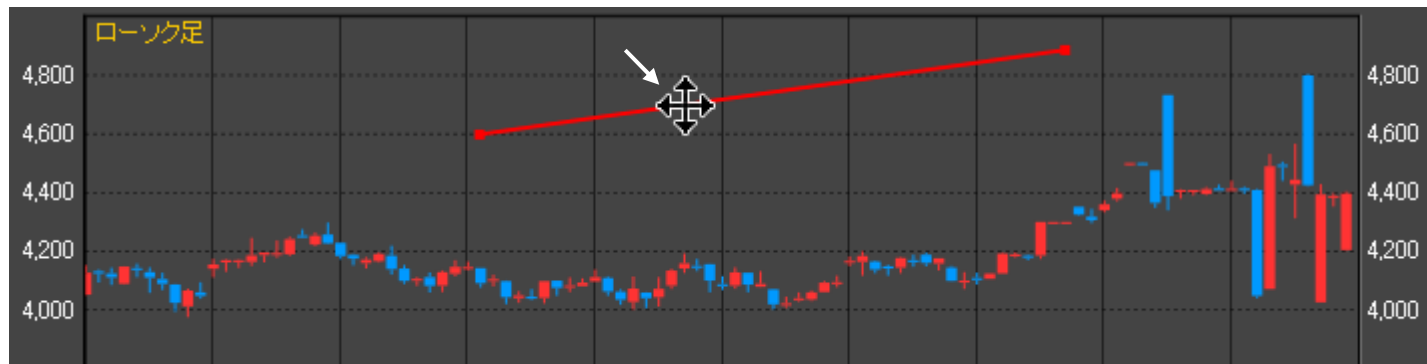

コメントの表示

左側のボタンをクリックして、チャート上で左クリックするとコメントを入力することができます。
また、テキストの配色を変更することも可能です。



コメントの削除

コメント上に下図のアイコンが表示された状態でダブルクリックして削除します。

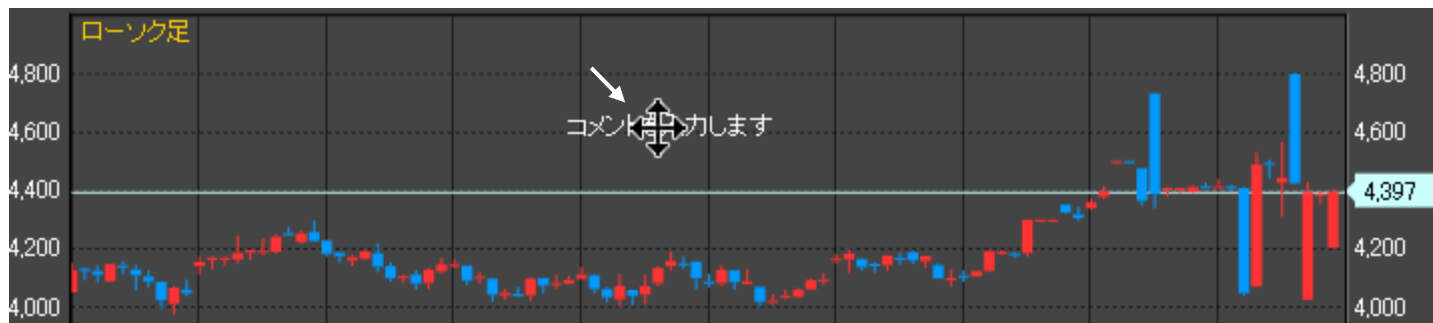

四本値一覧の表示

左側のボタンをクリックして、表示しているチャートの四本値と出来高を確認することができます。



設定リセット

左側の設定リセットをクリックして、チャートの設定を初期状態に戻します。

